

Centro Live Well del Sureste

Preguntas Frecuentes



LiveWellSD.org/centralregion

CENTRO LIVE WELL DEL CONDADO DE SAN DIEGO

P1. ¿Qué es un Centro Live Well?

Nuestra misión es crear la oportunidad para que todos los residentes - independientemente de su ubicación geográfica, edad, género, raza/origen étnico o nivel socio-económico - logren la visión Vive Bien San Diego por medio de la participación de la comunidad, el fortalecimiento de los servicios existentes, y sirviendo para obtener resultados positivos. Los Centros Live Well sirven como infraestructura y centros comunitarios que apoyan esta misión. El Centro Live Well ayudará con nuestros esfuerzos de adaptar y fortalecer los servicios existentes. También servirá como una parada única para los servicios de salud y sociales para los residentes de las comunidades vecinas.

P2. ¿Por qué está construyendo el Condado un Centro Live Well en el Sureste de San Diego?

Las instalaciones actuales son antiguas, de tamaño insuficiente, dispersas, y con estacionamiento limitado. En respuesta a peticiones de mejorar acceso a servicios con un enfoque hacia la atención informada de trauma y edificación de resiliencia, el Condado está invirtiendo en una instalación que tendrá múltiples servicios en un ambiente agradable. La sala de espera será un área espaciosa con asientos y acceso rápido a las ventanillas de recepción y cuartos para entrevistas espaciosos y abiertos con separadores para mantener confidencialidad. Comodidades para familias incluirán libros y juguetes en la sala de espera para los niños. El edificio de varios pisos proveerá instalaciones seguras, saludables y funcionales con amplio estacionamiento para los clientes.

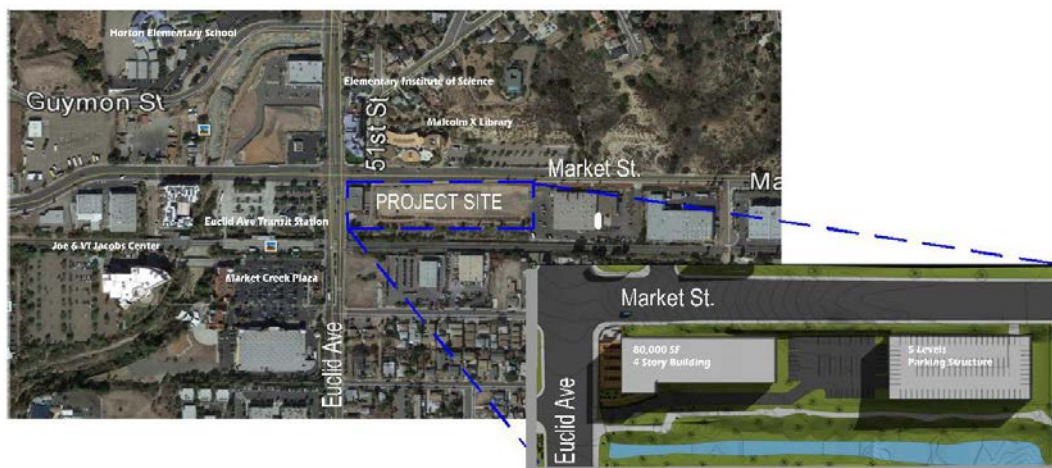

P3. ¿Qué departamentos y servicios tendrán presencia en el Centro Live Well del Sureste?

- Centro de Recursos Para la Familia – Asiste a residentes que buscan apoyo con cobertura de seguro médico, asistencia financiera, nutrición y alimentos, vivienda y empleo
- Servicios de Fortalecimiento Familiar– Brindar espacio para visitas de Servicios de Bienestar al Menor y reuniones de decisión en equipo
- Enfermería de Salud Pública – Apoyar a los residentes con visitas a domicilio y educación de la salud
- Servicios de Salud Mental – Aumentar el acceso a servicios de bienestar
- Libertad Condicional – Mejorar la seguridad de la comunidad a través de la planificación de casos y justicia restaurativa
- Capacitación laboral: Recursos para la preparación laboral y capacitación para adultos y jóvenes que buscan empleo y servicios vocacionales.
- Servicios Militares y de Veteranos: Servicios de apoyo basados en la comunidad, como asistencia de transición, servicios de empleo/carrera, atención médica, servicios legales, familiares y comunitarios, y asesoramiento sobre beneficios para militares, veteranos, sobrevivientes y dependientes.
- Adultos Mayores y Personas con Discapacidades: Servicios basados en la comunidad para adultos mayores, personas con discapacidades y sus familiares, para ayudar a mantener a los residentes seguros en sus hogares y promover una vida saludable y vital.
- Centro de Conferencias (disponible para uso comunitario)

SERVICIOS DE LIBERTAD CONDICIONAL

P4. ¿Qué servicios de Libertad Condicional están planeados para el Centro Live Well del Sureste?

El uso de TRUST (por sus siglas en inglés, Tratamiento, Justicia Restaurativa, Servicios de Apoyo Unificados a la Atención Informada por Traumatismo) es para fortalecer a personas y familias para que prosperen en su comunidad. La Libertad Condicional apoyará a los clientes jóvenes y adultos a través de planificación de casos, responsabilidad, y con un enfoque de justicia restaurativa que mejore la seguridad de la comunidad para todos los residentes. El Departamento de Libertad Condicional, con la colaboración de otros Departamentos del Condado y opinión pública, identificará un espacio para que los proveedores de la comunidad puedan ubicarse conjuntamente y brindar servicios de evaluación y conexión a las necesidades críticas de tratamiento. La facilidad de acceso a los proveedores de la comunidad, a los jardines de sanación, y a las aulas dan la oportunidad de referir a clientes al acceso de servicios holísticos en su comunidad.

P5. ¿A quién servirá la Libertad Condicional en esta ubicación?

En los esfuerzos por mantener los servicios locales y eliminar barreras para el éxito, la libertad condicional servirá a residentes que viven en la comunidad del sureste de San Diego. La libertad condicional utilizará un enfoque holístico para satisfacer las necesidades de cada cliente y su familia dentro de un solo edificio. Ayudar a evaluar clientes y referirlos a servicios será fácil con las 16 estaciones de trabajo de proveedores de la comunidad para referirlos directamente. Los proveedores comunitarios van a ser de todos los sectores e incluirán programas como Desvío/ Intervención Temprana para Jóvenes (Alternativas a la Detención, Equipos de Evaluación de la Comunidad y Opciones), servicios de tratamiento (Terapia de Comportamiento Cognitivo) y espacio para futuros socios que puedan ayudar a clientes con educación y oportunidades de empleo.

INSTALACIONES

P6. ¿Cuál es el valor del proyecto?

\$74 Millones

P7. ¿Cómo se financiará la construcción?

Fondos Generales del Condado

P8. ¿Cuánto mide el espacio combinado de los edificio(s) en pies cuadrados?

Aproximadamente 65,000 pies cuadrados

P9. ¿Cuántos niveles tendrá el edificio?

Se anticipa un edificio de 2 pisos.

P10. ¿Cuántos espacios de estacionamiento estarán disponibles?

Habrán aproximadamente 325 espacios de estacionamiento. La mayoría de los espacios estarán ubicados en la estructura de estacionamiento.

P11. ¿Habrá mejoramiento de tráfico asociado con el proyecto?

Como parte del proceso de mejora del tráfico (vea la página 8 para un mapa entero), se construirán medianas en Euclid Avenue y Market Street, y se construirá un semáforo en Market Street a la entrada de la nueva estructura de estacionamiento. El Condado también pagará una contribución justa a la Ciudad de San Diego para mejoras futuras de tráfico.

P12. ¿Qué principios guiarán el diseño del edificio?

El Condado se compromete a crear un entorno acogedor y que cumpla con los estándares de Diseño del Condado. Estos incluyen edificios eficientes en el uso de energía y agua, promoviendo la estética en el diseño del exterior e interior del edificio, incluyendo arte pública y paisajismo, asimismo proveyendo instalaciones seguras, saludables y funcionales. El proyecto de paisajismo coordinará y mejorará el espacio abierto y la vereda ofreciendo un Jardín de Bienestar y Meditación y extendiéndose a la vereda existente de Market Street. El diseño del edificio también será guiado por el Plan Comunitario de la Ciudad de San Diego para la comunidad de Encanto, tal como la provisión de un edificio rico en carácter, colores, materiales y detalles, y respetando la identidad cultural de la comunidad de Encanto.

La comunidad tendrá un papel importante en el desarrollo del arte público para el Centro Live Well del Sureste por medio de la participación de la visión del proyecto y oportunidades previas a la solicitud de artistas después de la selección del equipo de diseño de construcción. La comunidad será invitada a interactuar con la selección de un artista o artistas antes del desarrollo de la propuesta de la obra de arte por medio de asistir a sesiones de aportación que se llevarán a cabo en locales tal como escuelas, centros comunitarios, bibliotecas y eventos especiales.

APORTACIÓN COMMUNITARIA

P13. ¿Cuáles son algunos de los ejemplos de retroalimentación sobre el diseño que dio la comunidad que se incluirán en las Bases de Diseño para el proyecto Centro Live Well del Sureste?

Algunos ejemplos de diseño de la comunidad en la Base de Diseño del proyecto son: un jardín de bienestar y meditación; Centro de conferencias de 4,000 pies cuadrados que se puede usar para reuniones comunitarias; área al aire libre para un puesto de café; espacio de trabajo dedicado para organizaciones comunitarias; área de juegos para niños en el área de espera del Centro de Recursos para la Familia; arte local representando historia y cultura; Y camino de conexión a Chollas Creek.

P14. ¿Cuántos empleados trabajarán en el Centro Live Well del Sureste?

Aproximadamente 238 empleados (vea desglose en la primera página).

P15. ¿Este proyecto generará oportunidades para que jóvenes y adultos de la comunidad sean empleados, participen en programas de aprendizaje y/u ofrezcan puestos de pasantes para obtener experiencia de empleo?

Como parte de la solicitud del proyecto, se les pidió a los contratistas potenciales que presenten como parte de sus propuestas su plan para involucrar recursos de la comunidad local durante el proyecto, incluyendo cualquier aprendizaje profesional u otros programas de contratación de empleo. El contratista ganador PCL Construction se ha comprometido a usar 10% del valor del contrato en negocios y participación de los trabajadores locales. Además, durante la duración del proyecto habrá múltiples oportunidades de contratación y subcontratación generadas por las actividades del proyecto. Durante el proyecto, el Condado organizará eventos de alcance al público para asegurar que la comunidad conozca las oportunidades del proyecto..

P16. ¿Cómo pueden las empresas interesadas en trabajar en este proyecto mantenerse informadas de oportunidades de negocios futuros?

El Condado regularmente organizará eventos de alcance comunitario para promover las oportunidades de contratación y subcontratación creadas por el proyecto. Compañías que estén interesadas en hacer negocio con el Condado de San Diego deben registrarse en BuyNet. BuyNet es el sistema de registro para contratos de trabajo por internet del Condado de San Diego en donde se publican las oportunidades para responder a solicitudes. La solicitud para la construcción del nuevo Centro Live Well del Sureste y los servicios relacionados a este proyecto se publicarán en BuyNet. Una vez registrada, su compañía recibirá notificaciones basadas en productos básicos de nuevas solicitudes y cambios a las solicitudes, basadas en los códigos de productos básicos del Código de Productos y Servicios Estándar de las Naciones Unidas (UNSPSC por sus siglas en inglés) que identifica productos y servicios. Para registrarse, por favor visite la página <https://buynet.sdcounty.ca.gov/>. Si tiene preguntas o requiere asistencia para registrar su información de contacto, comuníquese con el Departamento de Compras y Contrataciones al (858) 505-6367. PCL va a coordinar eventos de alcance para negocios locales y residentes de la comunidad interesados en aprender más sobre el proyecto y posibles oportunidades. Para más información y para ser incluido en la lista de licitador próximamente por favor comuníquese al: SELWCO Outreach@pcl.com

P17. ¿Habrá oportunidades para que negocios pequeños o dueños de negocios que sean de grupos de minoría, veteranos y mujeres para participar en el proceso de adjudicar el contrato principal o competir por partes del proyecto?

Sí, las políticas del Condado de San Diego promueven que los Negocios Pequeños, Negocios de Veteranos y Negocios de Veteranos Discapacitados participen en contratos del Condado. Los negocios pertenecientes a minorías y mujeres pueden ser elegibles como parte de las oportunidades para Negocios Pequeños. La construcción del edificio requerirá que el contratista principal subcontrate por lo menos 3% del trabajo a Empresas de Negocios de Veteranos Discapacitados. El Código de Contratos Públicos de California requiere que todos los contratistas de construcción divulguen completamente todos los subcontratistas que realicen trabajo, mano de obra o den servicios al contratista principal en la cantidad que exceda el .5% del valor total del contrato de construcción.

Además, como parte de sus propuestas para el proyecto, se les pedirá a los contratistas potenciales que presenten sus planes para involucrar a negocios pequeños, Negocios de Veteranos y Empresas de Negocios de Veteranos Discapacitados. El condado también organizará eventos de alcance comunitario para promover otras oportunidades de contratación y subcontratación creadas por el proyecto.

P18. ¿Cómo contribuirá este proyecto a los resultados educativos a largo plazo para los jóvenes en la comunidad?

El Condado de San Diego utilizará el Centro Live Well del Sureste como ubicación para colaborar con los Grupos de Recursos para Empleados del Condado y socios comunitarios para ofrecer apoyo y asistencia a los jóvenes de la comunidad para graduarse de la preparatoria y prepararse para educación después de la preparatoria.